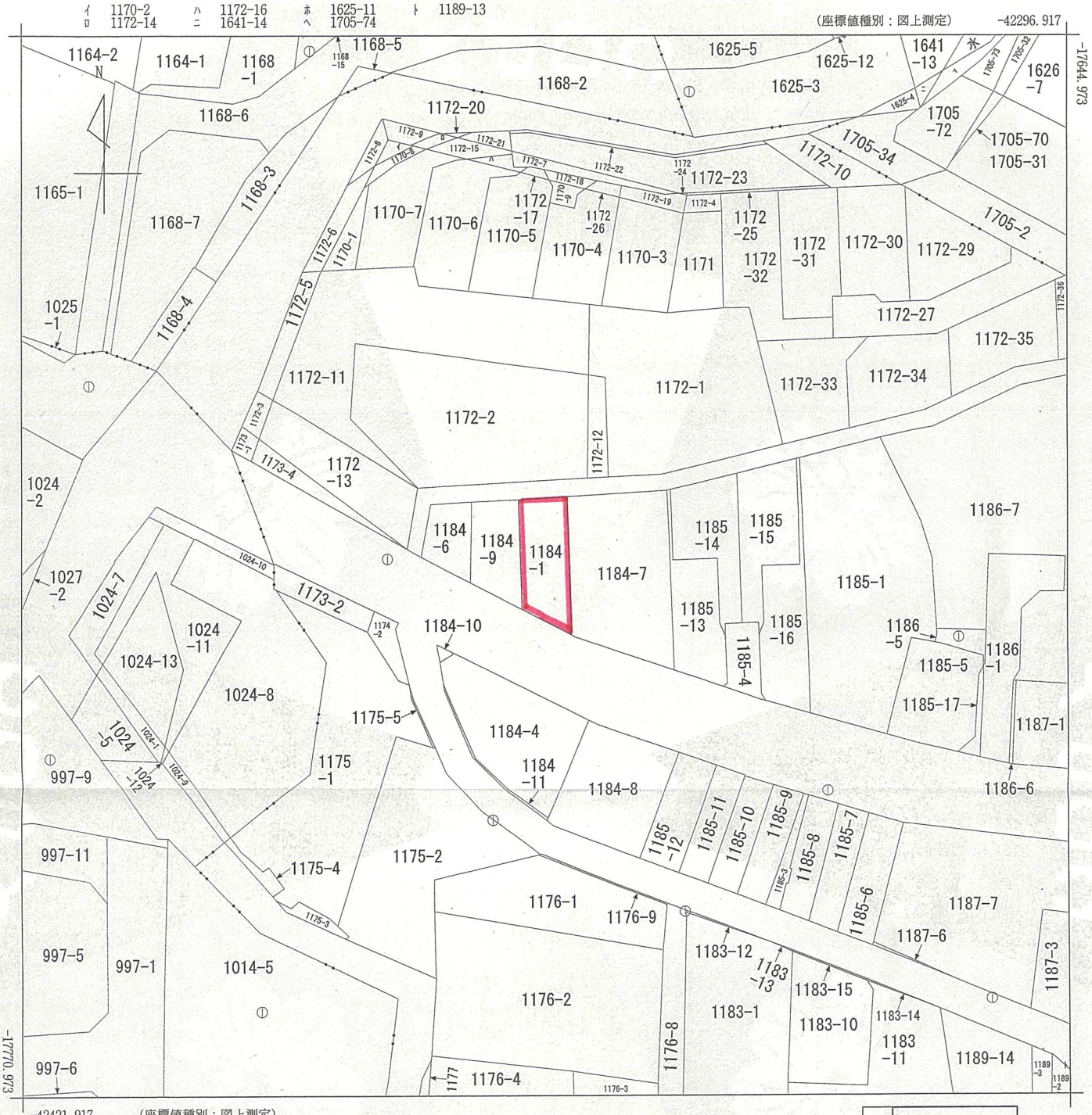

(注) 地図に準ずる図面は，土地の区画を明確にした不動産登記法所定の地図が備え付けられるまでの間，これに代わるものとして備え付けられている図面で，土地の位置及び形状の概略を記載した図面です。
(注) 国土交通省国土地理院が公表した座標補正パラメータ(touhokutaiheiyouoki2011.par)による修正がされています。

地番区域見出	大字仏子

請求部分	所在	入間市大字仏子字上広瀬					地番	1184番1	
出力縮尺	1/500	精度区分	甲三	座標系番号又は記号	Ⅸ	分類	地図に準ずる図面	種類	地籍図
作成年月日				備付年月日(原図)			補記事項		

これは地図に準ずる図面に記録されている内容を証明した書面である。

令和7年7月30日
さいたま地方法務局所沢支局
登記官　木田百々子

請求番号：33-1
(1/1)

公用